

VESTIDO NENA

T. 2 _____
T. 4 _____
T. 6 _____
T. 8 _____
T. 1 _____

TELA RECOMENDADA:

Jean camisero, piqué, gabardina.

CONSUMO: 1 mt.

REFERENCIAS MOLDE

- 1 Delantero vestido (colocar con tela doblada o calcar la continuación de delantero)
- 2 Trasero vestido (cortar dos piezas)
- 3 Volados (Cortar dos piezas)

A1

A2

A3

A4

1

2

3

B1

B2

B3

B4

Pliegue delantero central de grano recto

Unir

Frente

Unir

Hombro

Dirección del hilo





Centro de espalda

Centro trasero de fibra recta

Pliegue frente

Doblar

VESTIDO NENA

T. 2	
T. 4	
T. 6	
T. 8	
T. 1	

TELA RECOMENDADA:

Lino, jean camisero.

CONSUMO: 1 mt.

REFERENCIAS MOLDE

- 1 Delantero vestido (colocar con tela doblada o calcar la continuación de delantero)
 - 2 Trasero vestido (cortar dos piezas)
 - 3 Volados (Cortar dos piezas)
-

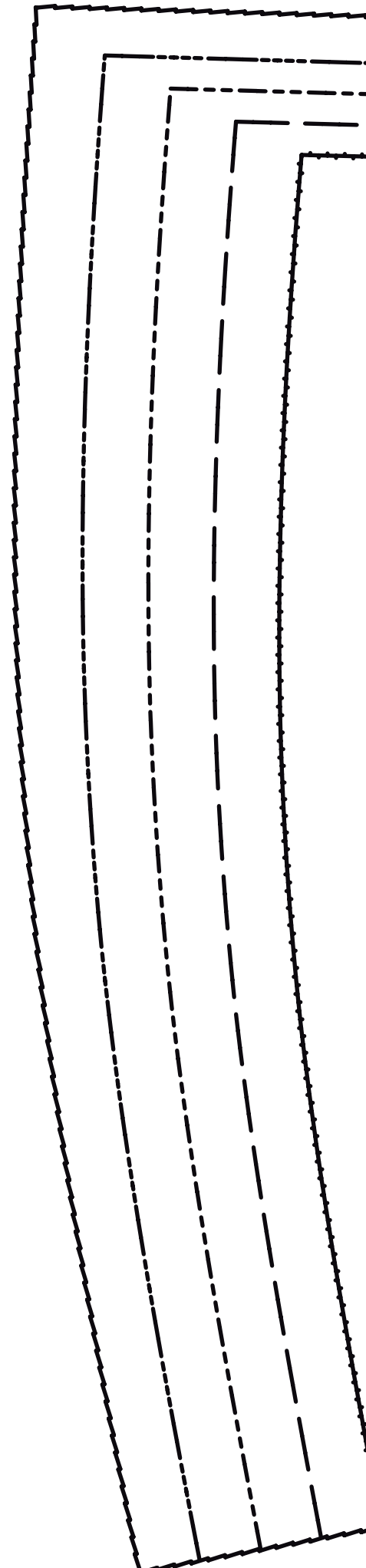

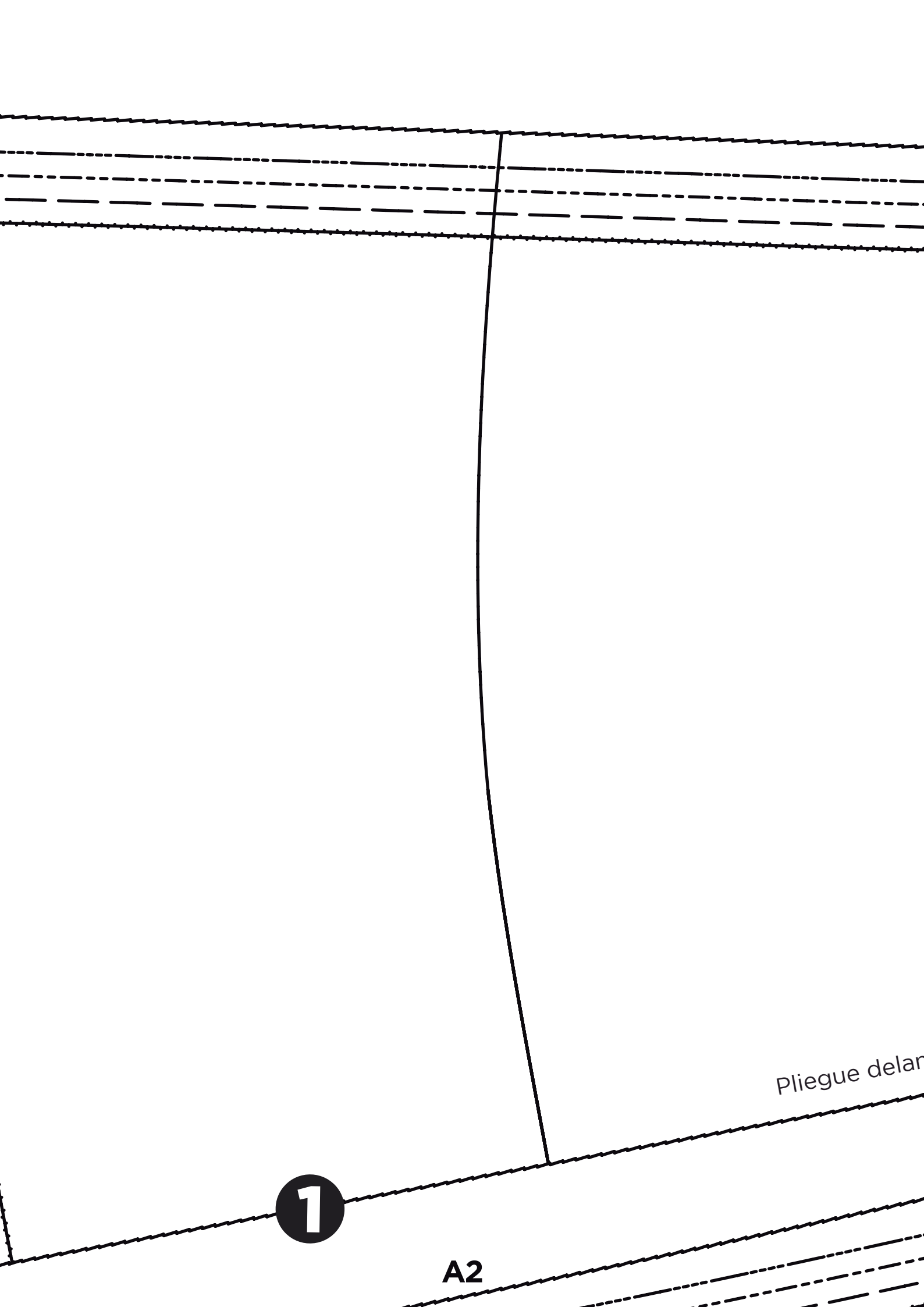

1

Pliegue delantero

A2

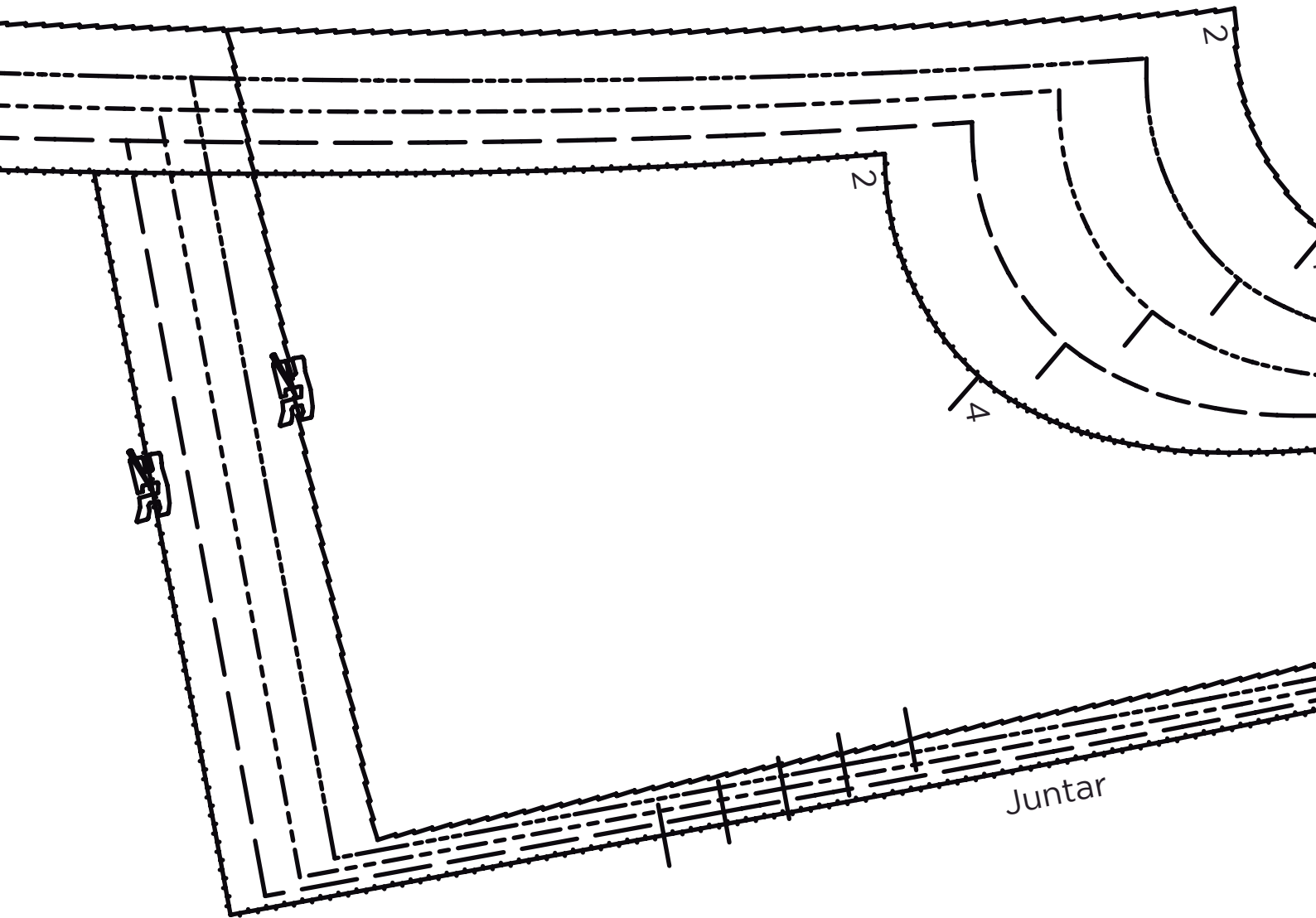

ntero central de grano recto

A3

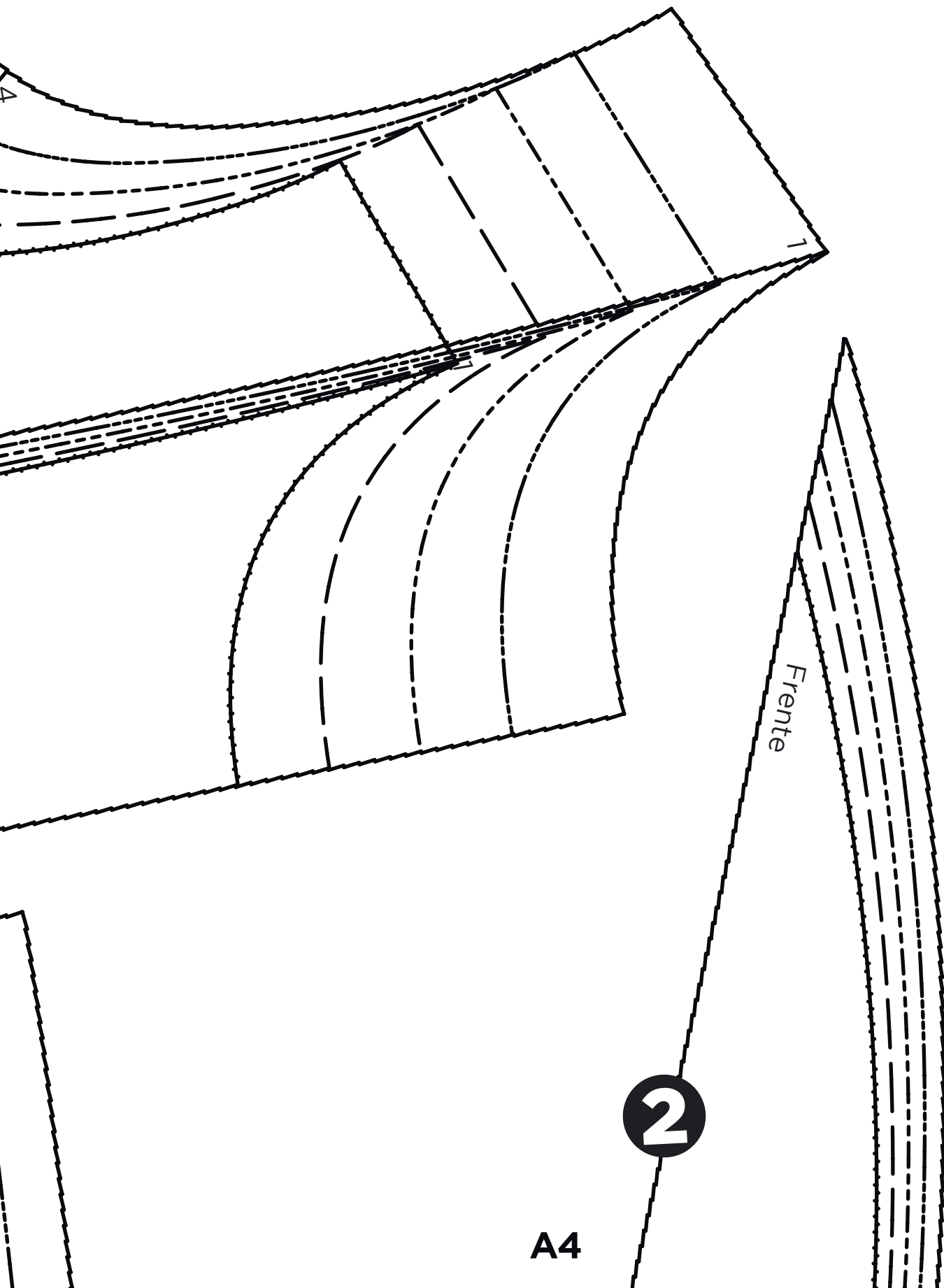

A4

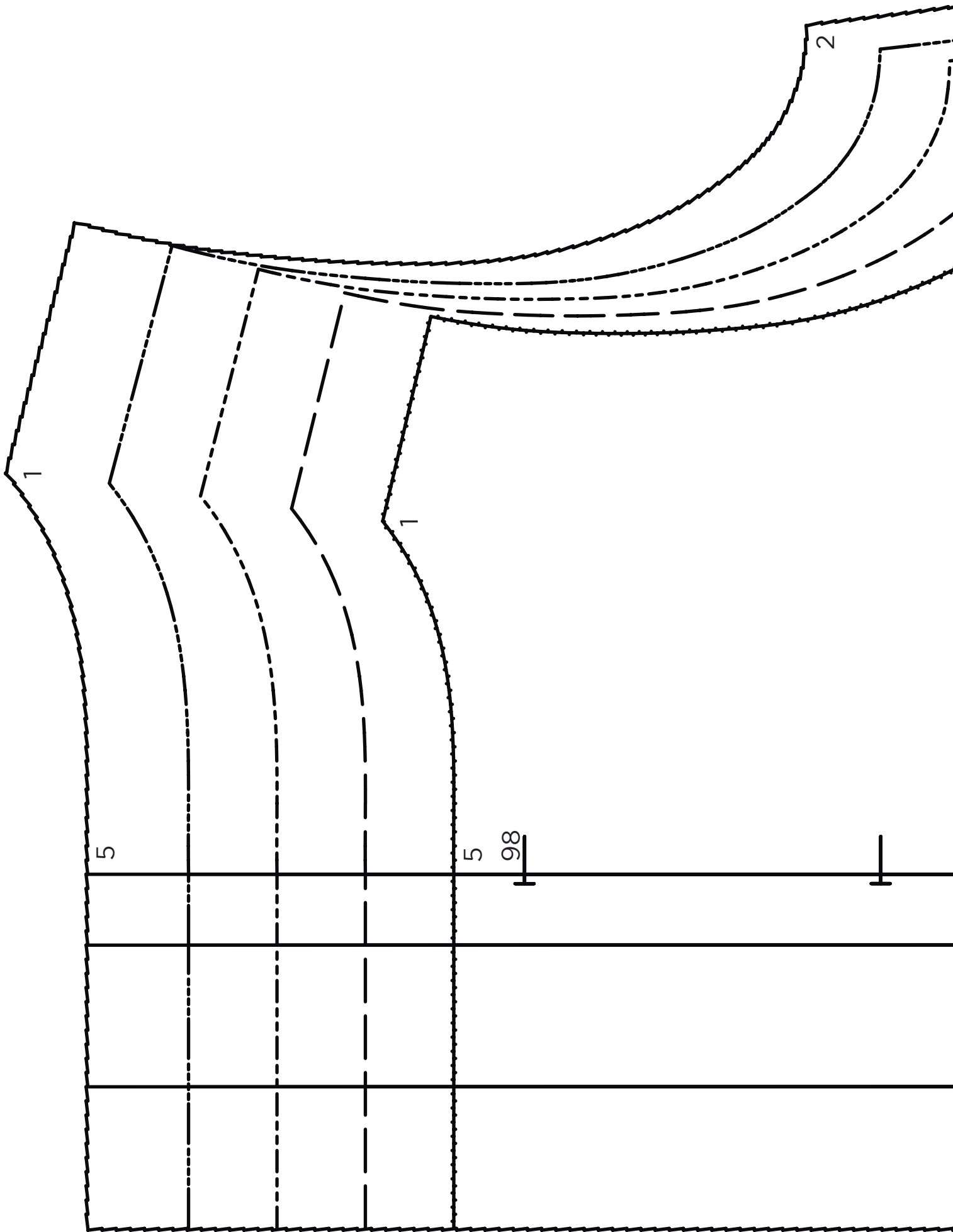



2

Centro trasero de fibra recta

Pliegue frente

Doblar

3

B 2

